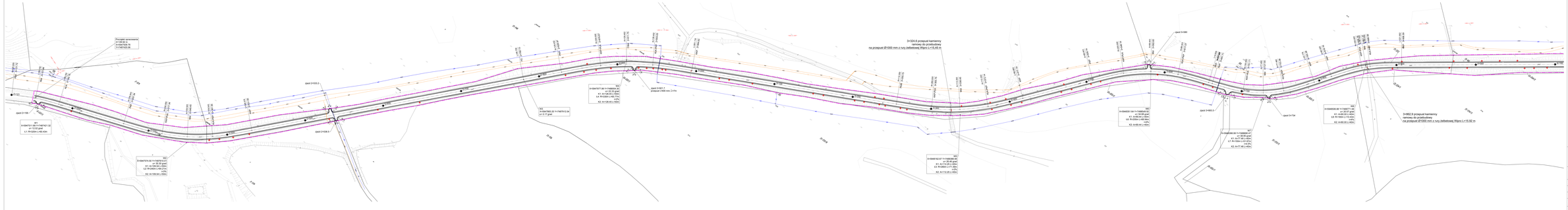

Legenda:

- projektowana krawędź jezdni
- projektowana krawędź pobocza
- projektowany krawężnik wystający 15x30 cm
- projektowany krawężnik zanżżony 15x22 cm
- projektowane obrzeże 8x30 cm
- projektowanych chodnik z kostki brukowej betonowej kolor szary
- projektowany zjazd z kostki brukowej betonowej kolor czerwony
- projektowana zatoka autobusowa z kostki brukowej betonowej kolor szary
- projektowa granica podziału geodezyjnego działek
- granica inwestycji

Pracownia projektowa:	**USŁUGI INŻYNIERSKIE mgr inż. MACIEJ BARTODZIEJCZYK ul. Kościuszki 1 m. 202 102 020 647 Tel.+51 21 22 REGON 390097213**	Inwestor:	**Zarząd Dróg Powiatowych w Sieradzu ul. Kościuszki 2 98-200 Sieradzów**
Nazwa obiektu:	Rozbudowa drogi powiatowej nr 14716 N Pasym - Dźwierzuty od km 2+148.92 do km 6+650		
Stadium:	**Projekt wykonawczy**		Data: 29.2018 r.
Branża:	**Drogowa**		
Tytuł rysunku:	**Plan sytuacyjny**	skala: 1:1000	nr rysunku: B-6 arkusz 1
Stanowisko:	brigi i nazwisko:	Specjalność:	Nr uprawnień:	Podpis:
Projektant:	mgr inż. Maciej Bartodziejczyk	drogowa	WI/0630/POOD/11	

Projektant uprawniony: URZĄD INŻYNIERSKIE mgr inż. MACIEJ BARTOSIEWICZ upr. nr 7/PDM/2003 oraz nr 192/102/08 upr. nr 192/101/08 Wdrożenie zawodowe		Inwestor: Zarząd Dróg Powiatowych w Sosnowcu ul. Sosnowiec Południowe 2 42-100 Sosnowiec	
Nazwa obiektu:	Rozbudowa drogi powiatowej nr 1476 N Pasym - Dźwierzuty od km 2+149,92 do km 6+050		
Branża:	Drogowa	Stadium:	Projekt wykonawczy
Tytuł rysunku:	Plan sytuacyjny	data: 05.2016 r.	
		skala: 1:1000	nr rysunku: B-1 arkusz 2
Zlecenodawca:	Kolp Inwestorzy	Specyfikacja:	Nr uprawnień
Projektant:	mgr inż. Maciej Bartosiewicz	Drogowa	Podpis
			5/2016/DS/PD/DS/1

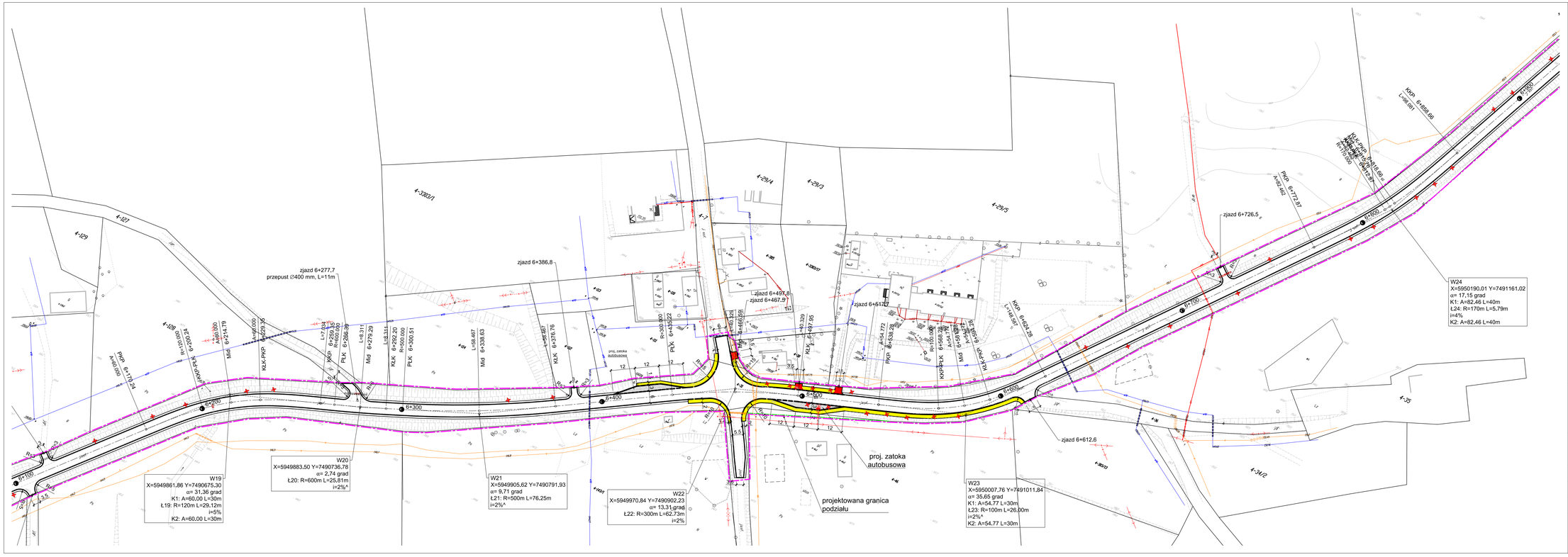

Legenda:

- projektowana krawędź jezdni
- projektowana krawędź pobocza
- projektowany krawężnik wystający 15x30 cm
- projektowany krawężnik zaniżony 15x22 cm
- projektowane obrzeże 8x30 cm
- projektowanych chodnik z kostki brukowej betonowej kolor s
- projektowny zjazd z kostki brukowej betonowej kolor czerwo
- projektowana zatoka autobusowa z kostki brukowej betono szary
- projektowa granica podziału geodezyjnego działek
- granica inwestycji

Pracownia projektowa: **USŁUGI INŻYNIERSKIE** *mgr inż. MACIEJ BARTOSIEWICZ* ul. Żołnierska 4/60, 11-700 Mrągowo tel. 603 182 620 NIP 745-157-22-39 REGON 280201313		Inwestor: **Zarząd Dróg Powiatow Szczytnie ul. Mrongowiusza 12-100 Szczytno**	
Nazwa obiektu:	Rozbudowa drogi powiatowej nr 1476 N Pasym - Dźwierz 2+149,92 do km 6+650		
Stadium:	**Projekt wykonawczy**		d 0
Branża:	**Drogowa**		
Tytuł rysunku:	**Plan sytuacyjny**	skala: 1:1000	
Stanowisko:	Imię i nazwisko	Specjalność:	Nr uprawnień:
Projektant:	mgr inż. Maciej Bartosiewicz	drogowa	WAM/0030/POOD/11